

Penedo

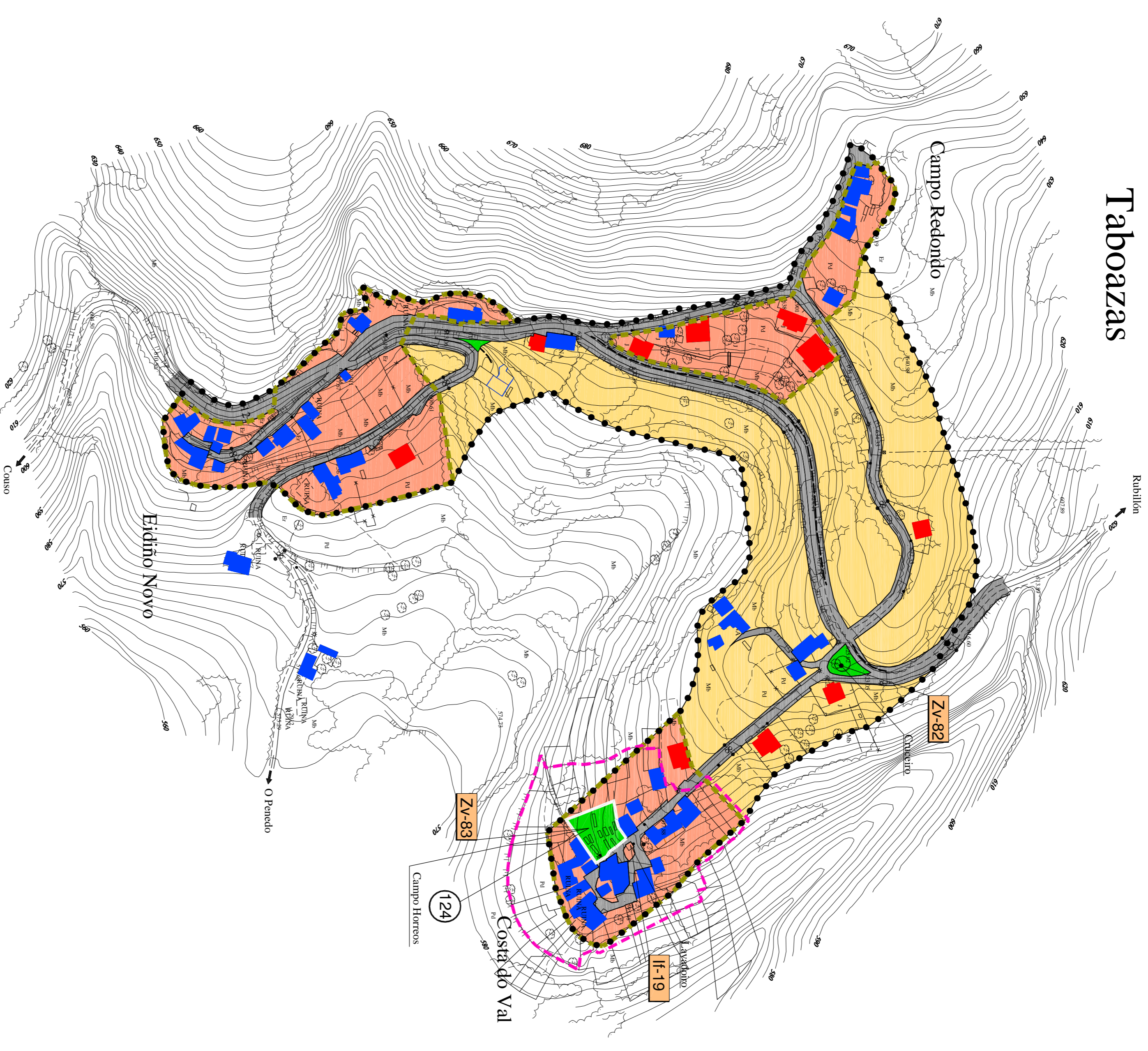

Taboazas

- Delimitación de Núcleo.
- Solo de Núcleo Rural Tradicional.
- Solo de Núcleo Rural Área de Expansión.
- Sistema Local de Equipamento Público.
- Equipamento Privado en Solo de Núcleo Rural
- Sistema Local de Zonas Verdes Públicas.
- Sistema Vario e Líña de Edificación.
- Antiga edificación.
- Nova edificación.
- Nº de elemento no catálogo de bens obxecto de protección
- Delimitación do elemento
- Ambito de protección do elemento
- Área de linca singular

- Sistema Local de equipamento público existente**
- Ra-00 Religioso
 - Sc-00 Soco cultural
 - Ca-00 Cementerio
 - Sp-00 Servizos públicos
 - Ii-00 Infraestruturas
 - De-00 Deportivo

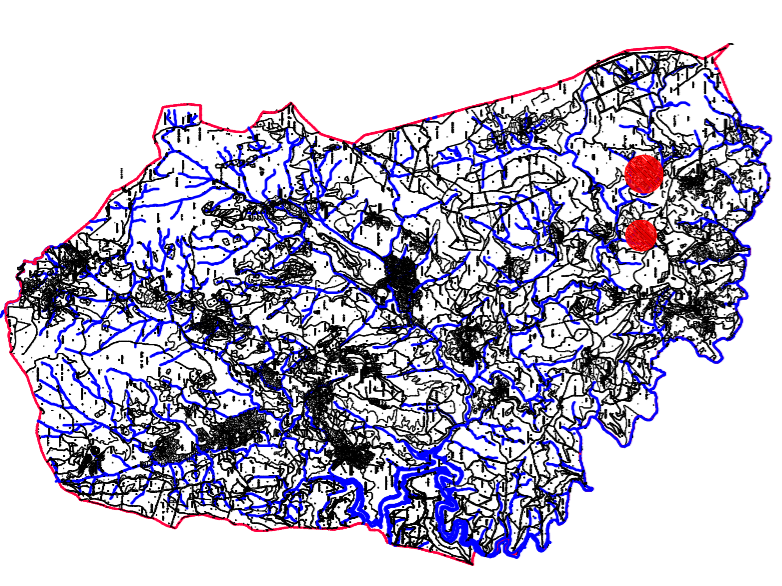

Parroquia de Conso (Santa María)

Núcleos de Penedo e Taboazas.
Identificación en plans de Ordenación Municipal: O.P.M.A.04.4.07

<p>DOCUMENTO PARA APROBACION DEFINITIVA</p>	<p>CONCELLO DE AVION</p>
--	---------------------------------

<p>EQUIPO REDACTOR: Arquitectos: Manuel Beagui Corde Luis Pérez de Azañe</p>	<p>Proxecto: Plano: Proprietario: Emprego: Avión (Ourense)</p>	<p>PLAN XERAL DE ORDENACION MUNICIPAL ORDENACION DO SOLO RURAL. Penedo e Taboazas. Ayuntamiento de Avión.</p>	<p>Representante equipo redactor: Manuel Beagui Corde</p>	<p>Escala: 1/2.000</p>	<p>Data: Maio de 2007</p>	<p>Plano N.º: O.Rural-18</p>
--	--	---	---	----------------------------	-------------------------------	----------------------------------